

CODIGO MUESTRA:

SA-15591-26 - SA-15606-26

Fecha del Muestreo (*):	Fecha de Recepción de la	Fecha del Análisis:	Fecha de Emisión del Resultado:
21/03/2026	26/03/2026	31/03/2026	01/04/2026

Solicitante (*):	Hector Tabares
Telefono (*):	312 843 24 04
Propietario (*):	Agroavícola San Marino(Fortachon)
Granja / Planta (*):	Fortachón
Lote (*):	291 (FR10)
Galpón (*):	NR
Edad (*):	17 Semanas
Raza (*):	Babcock Brown
Linea Comercial (*):	Reproductora liviana
Descripción y Cantidad de la Muestra:	16 Sueros Aves.
Motivo del Análisis:	Monitoreo
Pruebas Solicitadas:	NDV; IBV; MS; MG; ILT
Número de Criocaja:	PL 73-04
Método:	Interno AL-P09 Procedimiento de Pruebas ELISA

RESULTADOS

VER ANEXO

ABREVIATURAS

NDV: Newcastle IBV: Bronquitis IBD: Gumboro REO: Reovirus APV: Pneumovirus ILT: Laringotraqueitis AE: Encefalomieltis AI: Influenza Aviar CAV: Anemia MS: M. Sinoviae MG: M. Gallisepticum MM: Micoplasma Meleagridis EDS: Síndrome de Baja Postura FAV1: Hepatitis Por cuerpo de Inclusion PM: Pasteurella multocida.

En otra casilla incluir lo siguiente: NA: No Aplica / NM: No Muestreado / NP: No Procesado / NR: No Reporta.

INTERPRETACION

Para la interpretación serologica se deben tener en cuenta varios factores como: Motivos de envío de las muestras, Programa de vacunación, edad, raza, tipo de explotación, historia clínica, entre otros; por tal motivo el laboratorio recomienda que los resultados emitidos sean siempre interpretados por un medico veterinario.

Notas:

1. Los resultados son válidos sólo para las muestras recibidas y analizadas en el laboratorio.
2. Prohibida toda reproducción parcial o total de este resultado sin autorización del laboratorio.
3. El laboratorio no se hace responsable de la información suministrada por los clientes que pueda afectar la validez de los resultados.
4. Descargo de responsabilidad por datos suministrados por el cliente.
5. La muestra ha sido suministrada por el cliente.
6. Los resultados en este informe se relacionan solamente para la(s) muestra(s) sometida(s) a ensayo tal como se recibió.
7. Información suministrada por el cliente (*).

Realizado Por:



ANALISTA DE LABORATORIO
ID Firma: 30186425949776085231
Fecha y hora: 2026-03-31 12:47:30

Revisado y Aprobado por:



DIRECTOR TÉCNICO CIENTÍFICO
ID Firma: 74086671513240938925
Fecha y hora: 2026-04-01 09:04:56

Fin del Informe

Análisis de un solo archivo

FORTACHON LTFR10(291) 17SEM 21-03-26 / AGROAVICOLA SANMARINO

Nombre de la granja :	FORTACHON LTFR10(291) 17SEM	Expediente N° :	20260330-74	ILT Indirect	
Granja N° :	1	Técnico :	ADMIN	<i>Suero / Plasma - Todas las aplicaciones</i>	
Código :	FR10(291)	Longitud de onda :	450 NM	Código producto :	ILTS/1121
Tipo de bandada :	Otro	Fecha del ensayo :	30/03/2026	Lote N° :	P23
Edad :	17 Semana(s)	Fecha de instalación :	23/11/2025	Fecha vencimiento :	12/2026
Fecha de muestra :	21/03/2026			Valor punto corte :	0.3
N° de muestras :	16				

Placa N° 1 20260330-ILTS/1121-000001-1

Referencia	Coordenadas	DO	S/P Ratio	Resultado	Título	Título Grupo
Control Negativo	A1	0,093				
Control Negativo	B1	0,092				
Control Positivo	C1	0,550				
Control Positivo	D1	0,552				

01	B5	0,282	0,413	P	869	1
02	C5	0,193	0,219	N	432	0
03	D5	0,266	0,378	P	788	1
04	E5	0,104	0,025	N	40	0
05	F5	0,722	1,373	P	3.254	3
06	G5	0,139	0,101	N	185	0
07	H5	0,238	0,317	P	650	1
08	A6	0,147	0,119	N	221	0
09	B6	0,206	0,248	N	494	0
10	C6	0,527	0,948	P	2.164	2
11	D6	0,191	0,215	N	423	0
12	E6	0,097	0,010	N	14	0
13	F6	0,097	0,010	N	14	0
14	G6	0,112	0,043	N	71	0
15	H6	0,426	0,727	P	1.618	1
16	A7	0,183	0,197	N	385	0

Representación gráfica

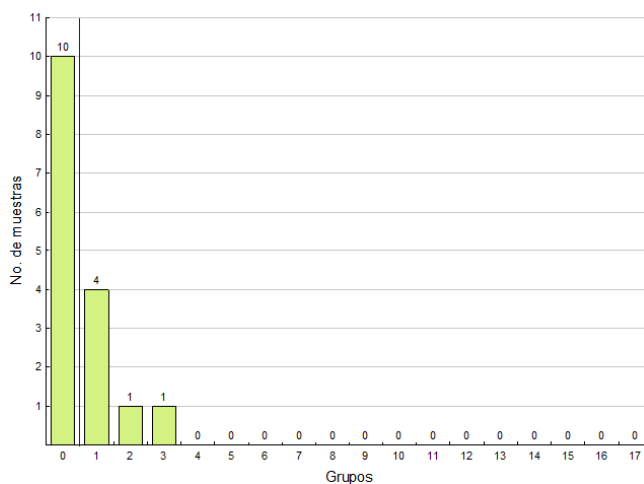

Media	726
Mínimo	14
Máximo	3.254
G.M.T.	299
% CV	124

Punto de corte Título = 611

Criterio de validación

Media DOcp > 0,25	0,551	
Media DOcn	0,093	
DOcp / DOcn > 3,00	5,92	Criterio válido

Estadísticas

Estado	N° de muestras	%
Positivo	6	37,50
Negativo	10	62,50
Total	16	100,00

Reporte de análisis de casos

FORTACHON LT291 17SEM 21-03-26-IBV

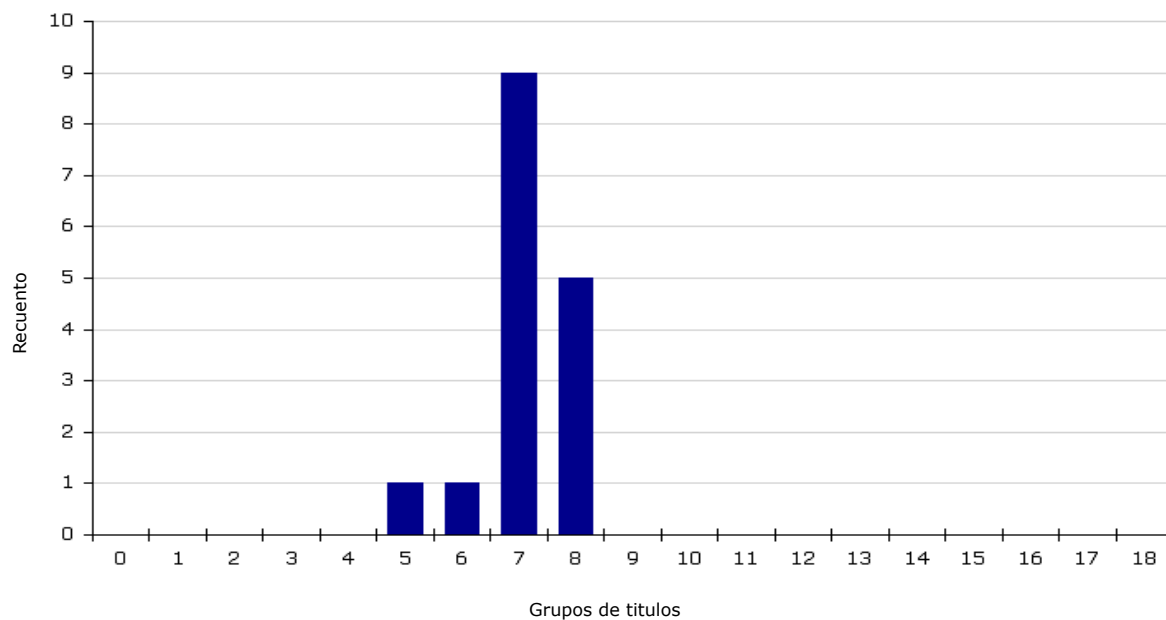

Recuento	16
MediaG	7270
Media	7360
SD	1045
% CV	14,2
Mín	4444
Máx	8338
Téc	MJSA
Fecha	30/03/2026

Caso FORTACHON LT291 17SEM 21-03-26 - 30/03/2026-001 NDV/IBV

IBV - 30/03/2026 - MJSA

	Pocillo	O.D.	S/P	Titulo	Grupo	Resultado
Neg	A1	0,071				
Neg	A2	0,069				
Pos	A3	0,640				
Pos	A4	0,639				
1	E2	1,866	3,154	8011	8	Pos
2	E3	1,933	3,271	8338	8	Pos
3	E4	1,918	3,245	8265	8	Pos
4	E5	1,745	2,941	7425	7	Pos
5	E6	1,759	2,966	7493	7	Pos
6	E7	1,832	3,094	7846	7	Pos
7	E8	1,844	3,115	7904	7	Pos
8	E9	1,773	2,990	7560	7	Pos
9	E10	1,885	3,187	8104	8	Pos
10	E11	1,747	2,945	7435	7	Pos
11	E12	1,301	2,162	5308	6	Pos
12	F1	1,658	2,788	7005	7	Pos
13	F2	1,921	3,250	8279	8	Pos
14	F3	1,780	3,003	7594	7	Pos
15	F4	1,116	1,837	4444	5	Pos
16	F5	1,605	2,695	6751	7	Pos

Reporte de análisis de casos

FORTACHON LT291 17SEM 21-03-26-MG

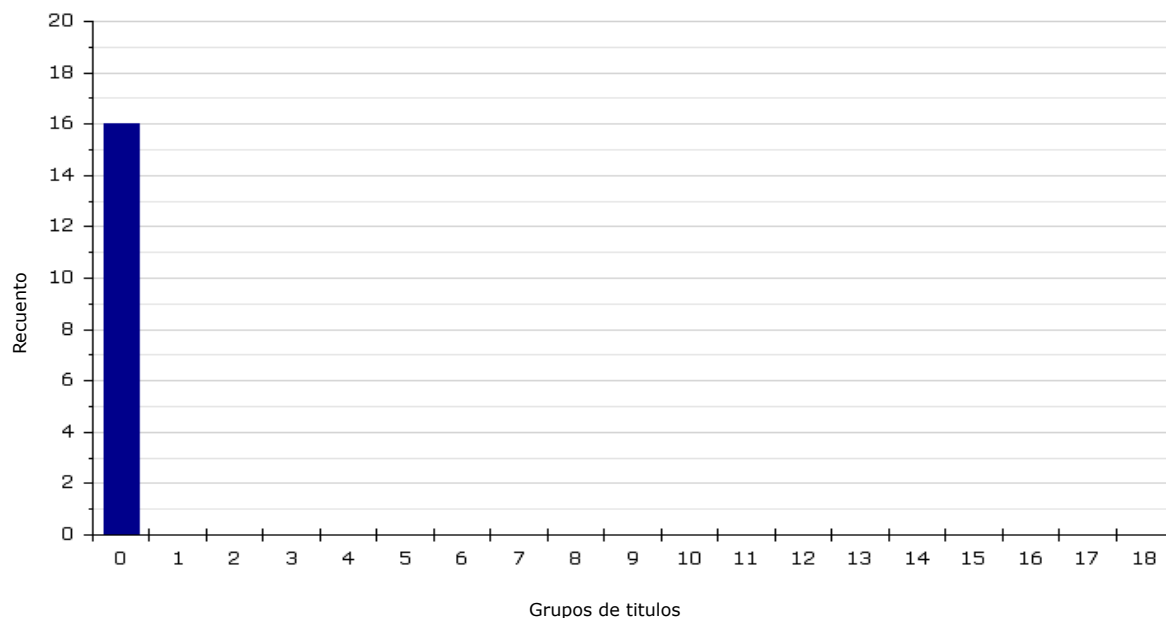

Recuento	16
MediaG	81
Media	135
SD	87
% CV	64,6
Mín	4
Máx	259
Téc	MJSA
Fecha	30/03/2026

Caso FORTACHON LT291 17SEM 21-03-26 - 30/03/2026-006 MS/MG :

MG - 30/03/2026 - MJSA

	Pocillo	O.D.	S/P	Título	Grupo	Resultado
Neg	A1	0,098				
Neg	A2	0,097				
Pos	A3	0,646				
Pos	A4	0,648				
1	E2	0,099	0,003	4	0	Neg
2	E3	0,099	0,003	4	0	Neg
3	E4	0,149	0,094	174	0	Neg
4	E5	0,170	0,132	252	0	Neg
5	E6	0,143	0,083	152	0	Neg
6	E7	0,108	0,019	31	0	Neg
7	E8	0,163	0,119	225	0	Neg
8	E9	0,154	0,103	192	0	Neg
9	E10	0,122	0,045	77	0	Neg
10	E11	0,172	0,136	259	0	Neg
11	E12	0,163	0,119	225	0	Neg
12	F1	0,118	0,037	64	0	Neg
13	F2	0,106	0,015	24	0	Neg
14	F3	0,131	0,061	109	0	Neg
15	F4	0,149	0,094	174	0	Neg
16	F5	0,153	0,101	188	0	Neg

Reporte de análisis de casos

FORTACHON LT291 17SEM 21-03-26-MS

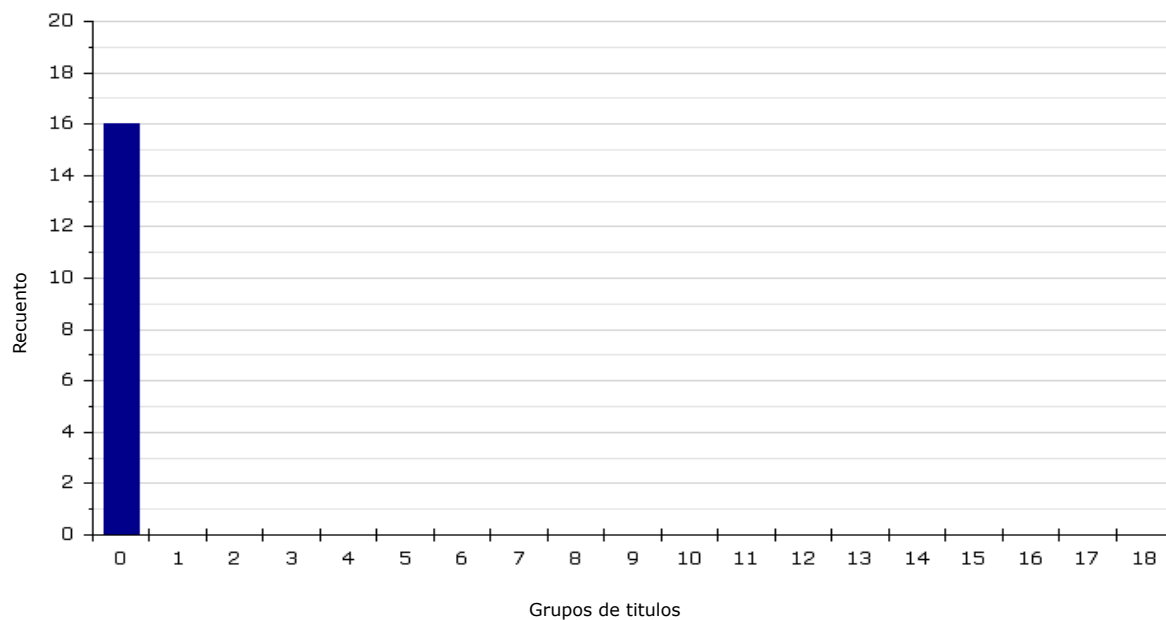

Recuento	16
MediaG	190
Media	240
SD	161
% CV	67,0
Mín	60
Máx	586
Téc	MJSA
Fecha	30/03/2026

Caso FORTACHON LT291 17SEM 21-03-26 - 30/03/2026-006 MS/MG :

MS - 30/03/2026 - MJSA

	Pocillo	O.D.	S/P	Titulo	Grupo	Resultado
Neg	A1	0,102				
Neg	A2	0,105				
Pos	A3	0,627				
Pos	A4	0,625				
1	E2	0,200	0,185	363	0	Neg
2	E3	0,122	0,035	60	0	Neg
3	E4	0,180	0,146	282	0	Neg
4	E5	0,134	0,058	104	0	Neg
5	E6	0,152	0,093	172	0	Neg
6	E7	0,127	0,045	78	0	Neg
7	E8	0,134	0,058	104	0	Neg
8	E9	0,137	0,064	115	0	Neg
9	E10	0,158	0,104	195	0	Neg
10	E11	0,136	0,062	111	0	Neg
11	E12	0,137	0,064	115	0	Neg
12	F1	0,232	0,246	497	0	Neg
13	F2	0,167	0,122	230	0	Neg
14	F3	0,213	0,210	417	0	Neg
15	F4	0,212	0,208	413	0	Neg
16	F5	0,253	0,286	586	0	Neg

Reporte de análisis de casos

FORTACHON LT291 17SEM 21-03-26-NDV

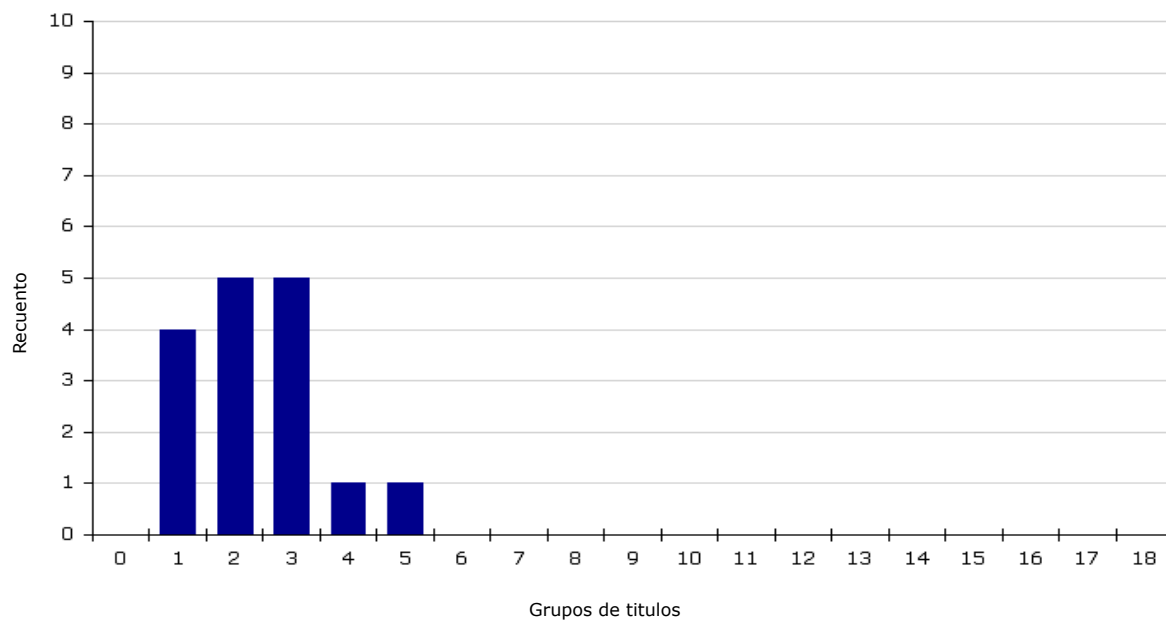

Recuento	16
MediaG	1500
Media	1872
SD	1161
% CV	62,0
Mín	483
Máx	4593
Téc	MJSA
Fecha	30/03/2026

Caso FORTACHON LT291 17SEM 21-03-26 - 30/03/2026-001 NDV/IBV

NDV - 30/03/2026 - MJSA

	Pocillo	O.D.	S/P	Titulo	Grupo	Resultado
Neg	A1	0,077				
Neg	A2	0,076				
Pos	A3	0,595				
Pos	A4	0,597				
1	E2	0,702	1,204	2805	3	Pos
2	E3	1,060	1,893	4593	5	Pos
3	E4	0,401	0,625	1372	2	Pos
4	E5	0,330	0,488	1048	2	Pos
5	E6	0,818	1,427	3376	4	Pos
6	E7	0,335	0,498	1071	2	Pos
7	E8	0,736	1,269	2971	3	Pos
8	E9	0,380	0,584	1275	2	Pos
9	E10	0,211	0,259	525	1	Pos
10	E11	0,271	0,374	785	1	Pos
11	E12	0,202	0,242	487	1	Pos
12	F1	0,646	1,096	2532	3	Pos
13	F2	0,662	1,127	2610	3	Pos
14	F3	0,201	0,240	483	1	Pos
15	F4	0,571	0,952	2171	3	Pos
16	F5	0,504	0,823	1852	2	Pos